

VOYAGEZ AU CŒUR DU RCT A NORTHAMPTON!

JEUDI 14 ET VENDREDI 15
DECEMBRE 2023

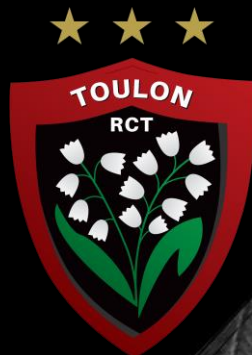

PROGRAMME DU SÉJOUR

JEUDI 14 DÉCEMBRE 2023

08h30 Rdv à l'**aéroport de Hyères/Toulon** pour un décollage en **avion privé avec les joueurs et le staff RCT**

10h Décollage de l'aéroport Hyères/Toulon

11h05 (heure locale) Atterrissage à Birmingham. Transfert en autocar privé vers la ville **Rugby !**

12h30 **Déjeuner** à « *The Merchant's Inn* », **Pub authentique** de la ville

14h Visite du **Webb Ellis Museum** : ancienne fabrique familiale de ballon de rugby, chaussures et crampons !

Puis retracez les origines du Rugby à travers la traditionnelle visite de la **Rugby School** : campus, chapelle, cours intérieures,...

15h30 Transfert en autocar privé vers le **Northampton Town Centre Hôtel 4***, l'**hôtel de l'équipe !**

Briefing avec Pierre Mignoni

Entraînement du capitaine au Franklin's Garden (stade des Northampton Saints)

Fin d'après-midi et soirée libres

VENDREDI 15 DÉCEMBRE 2023

Petit-déjeuner au Northampton Town Centre Hôtel 4*

Journée libre (voir propositions d'activités)

20h Coup d'envoi de la 2^{ème} journée de Champions Cup : **Northampton – RCT**

22h30 Départ du stade en autocar privé en direction de l'aéroport

01h00 Décollage

04h00 (heure locale) Arrivée à l'aéroport de **Hyères/Toulon**

HÉBERGEMENT

NORTHAMPTON TOWN CENTRE HOTEL 4*

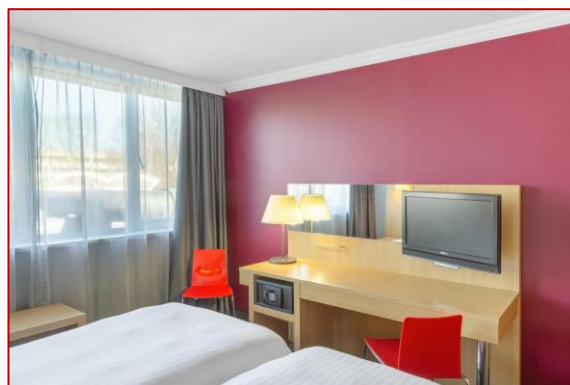
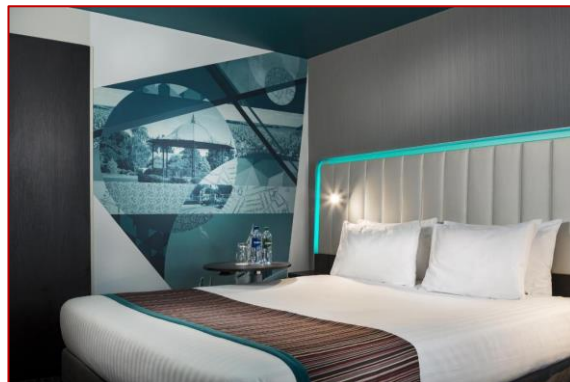

RUGBY SCHOOL

Retracez les origines du **Rugby** à travers **une visite** du lieu de sa création



WEBB ELLIS MUSEUM

Ancienne **fabrique familiale** de **chaussures** et **crampons**, vous découvrirez la création du **ballon de rugby** ainsi que les équipements sportifs d'antan



PROPOSITIONS D'ACTIVITÉS

NORTHAMPTON MUSEUM AND ART GALLERY

Retrace l'histoire de cette ancienne cité et son lien étroit avec la **fabrication de chaussures**



PROPOSITIONS D'ACTIVITÉS

OLD HOUSE

Pub historique de Northampton mélangeant modernité et tradition



PROPOSITIONS D'ACTIVITÉS

A 25 MINUTES DE NORTHAMPTON

SILVERSTONE MUSEUM

Expérience **immersible** du mythique circuit de **Silverstone** :
Visite du Musée, Accès au pont et aux studios, Simulateurs & Scalextric



RESTAURANTS CONSEILLÉS

CAFÉ MARSEILLE

Restaurant réputé de Northampton

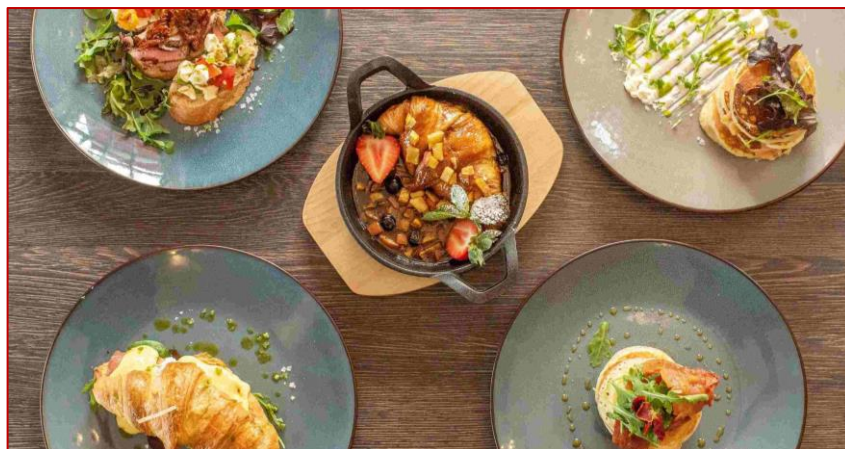
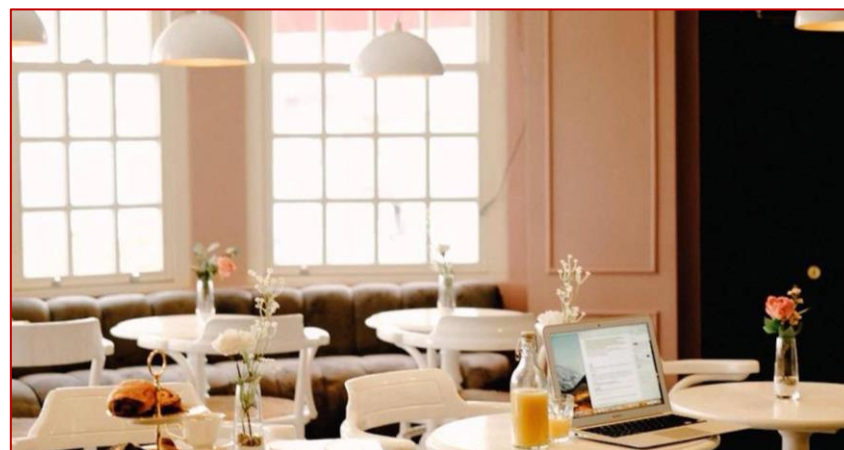

RESTAURANTS CONSEILLÉS

THE WORLD END'S

Un des **hôtels-restaurants** les **plus anciens** des alentours de Northampton



INFORMATIONS ET TARIFICATION

CONTENU DE L'OFFRE

- Le vol direct Hyères / Birmingham
- L'hébergement en chambre Twin ou Double avec petit-déjeuner
- Les transferts en autocar privé
- Le déjeuner de Jeudi midi
- La visite de la Rugby School et du Webb Ellis Museum
- La place de stade (Catégorie 1)
- Le stationnement à l'aéroport de Toulon
- Cadeau RCT

Autres repas et frais personnels non compris

BUDGET

1 190€ HT / Personne
(Soit 1 428€ TTC)

Chambre single en option
(80€ HT soit 96€ TTC)

DIVERS

- **Passeport en cours de validité obligatoire**
- Décalage horaire : -1 heure
- Monnaie : £ Livre Sterling = 1,14€ environ